# **670/BR** Extra

Sedia portantina scendiscale assistita con braccioli

## CARATTERISTICHE

Visita il sito Extra 670/BR

EXTRA è la sedia portantina Me.Ber. con dispositivo cingolato scendiscale. Interamente realizzata con speciali leghe di alluminio di derivazione aeronautica, è tra le più leggere attualmente sul mercato. L'inclinazione dello schienale, delle maniglie di presa posteriori e la particolare configurazione delle leve anteriori, garantiscono una perfetta distribuzione dei pesi, alleviando gli sforzi degli operatori. Cingoli lunghi ad alta aderenza permettono l'appoggio della sedia su tre gradini, conferendo ad EXTRA una straordinaria sicurezza e maneggevolezza durante la discesa con il paziente seduto. Durante il trasporto in piano, le ruote posteriori da 200 mm e le frontali da 125 mm garantiscono altresì un elevato comfort e manovrabilità. La dotazione con due pratici braccioli e un maniglione posteriore telescopico rivestiti con guaina protettiva massimizza il comfort e la maneggevolezza. Pedana poggiapiedi ribaltabile con bloccaggio magnetico e innovative soluzioni biomeccaniche, rispetto alle sedie convenzionali, completano le caratteristiche di questo articolo per il soccorso. È disponibile anche la versione con freno sulle ruote posteriori, acquistabile come optional.

STUDIATA PER L'EVACUAZIONE IN SICUREZZA IN PRESENZA DI SCALE

I principali campi di utilizzo di una sedia scendiscale sono tipicamente i servizi ordinari o secondari, ad esempio i servizi di trasporto in cui il paziente viene prelevato o riaccompagnato a casa o presso una struttura di degenza, in cui potrebbe non essere presente l'ascensore. Extra è qualcosa di più. Infatti è stata pensata e progettata per offrire il massimo supporto anche durante le operazioni di evacuazione veloce in servizi di emergenza. Si conferma quindi un valido alleato per fronteggiare al meglio ogni tipo di situazione, dalle operazioni ordinarie a quelle in condizioni critiche.

Dispositivo certificato secondo gli standard armonizzati europei UNI EN 1865 - UNI EN 1789.

SEDIA SCENDISCALE MEBER EXTRA- SCALA A PIEDE D'OCA

SEDIA SCENDISCALE MEBER EXTRA- SCALA A CHIOCCIOLA

## DATI TECNICI

| | |
|---|---|
| Cardio | ☑ |
| Certificazione 10G | ☑ |
| Altezza (cm) | 101 |
| Larghezza (cm) | 55 |
| Lunghezza (cm) | 81 |
| Lunghezza max (cm) | 139 |
| Spessore ripiegata (cm) | 29 |
| Peso (kg) | 20,3 |
| Portata (kg) | 230 |
| Materiale | Leghe di alluminio |

## IMMAGINI

## VEDI ANCHE

**679**
**Zena**
Sedia portantina stretta, 4 ruote pieghevole con pedana, braccioli e pianali in alluminio

**Extra Ergolift 671**
Sedia sali/scendiscale motorizzata

**Extra Ergolift FX 675**
Sedia sali/scendiscale motorizzata fissa idonea al trasporto

## ACCESSORI

**670-001**
Fermacapo in nastro arancio/nero per sedia scendiscale Extra

**960**
“Extra fixing system” - sistema di fissaggio per sedia Extra

**670-002**
Cover traspirante antipolvere in nylon nero per sedie Extra

**670-004**
Staffa ruota diametro 200 mm con freno per sedia Extra

**612/AN-2/MEB**
Cintura toracica regolabile arancio/nera con aggancio a 4 punti e nastro MeBer per barelle autocaricanti e sedie

**612/N-2/MEB**
Cintura toracica regolabile nera con aggancio a 4 punti e nastro MeBer per barelle autocaricanti e sedie

**566**
Busta nera con 3 cinture a 2 pz.Fondo nero e MeBer arancio per sedie Extra

**12016-S**
Asta portaflebo telescopica pieghevole con blocchetto per sedie Extra ed Extra Ergolift

**975**
“Ergolift fixing system” - Sistema di fissaggio per sedia Extra Ergolift

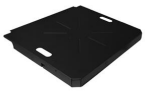

**930L**
Seduta in alluminio verniciato nero goffrato per sedie 670/BR e 671

**056L**
Schienale in alluminio verniciato nero goffrato per sedie 670/BR e 671

## ACCESSORI DI SERIE

**566**
Busta nera con 3 cinture a 2 pz.Fondo nero e MeBer arancio per sedie Extra